

# PENSJON FOR NÆRINGSDRIVENDE LEGER

---

PSL Adm.kurs 2022

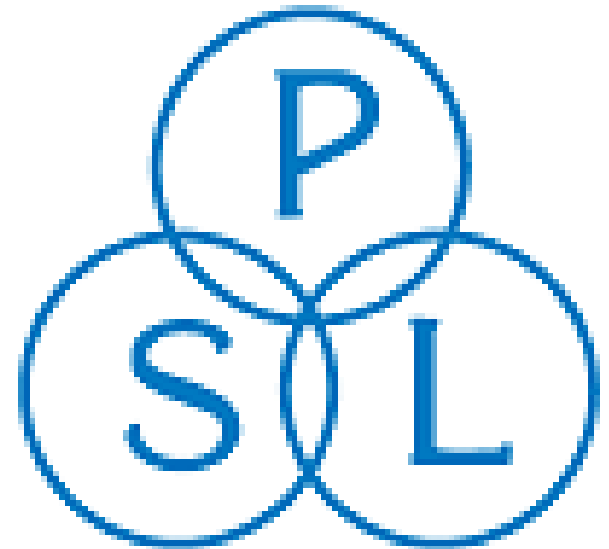

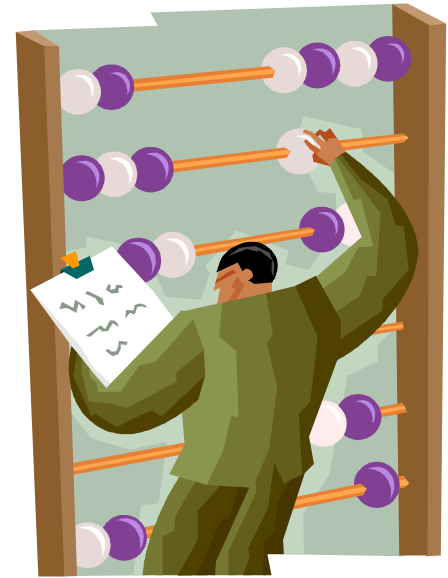
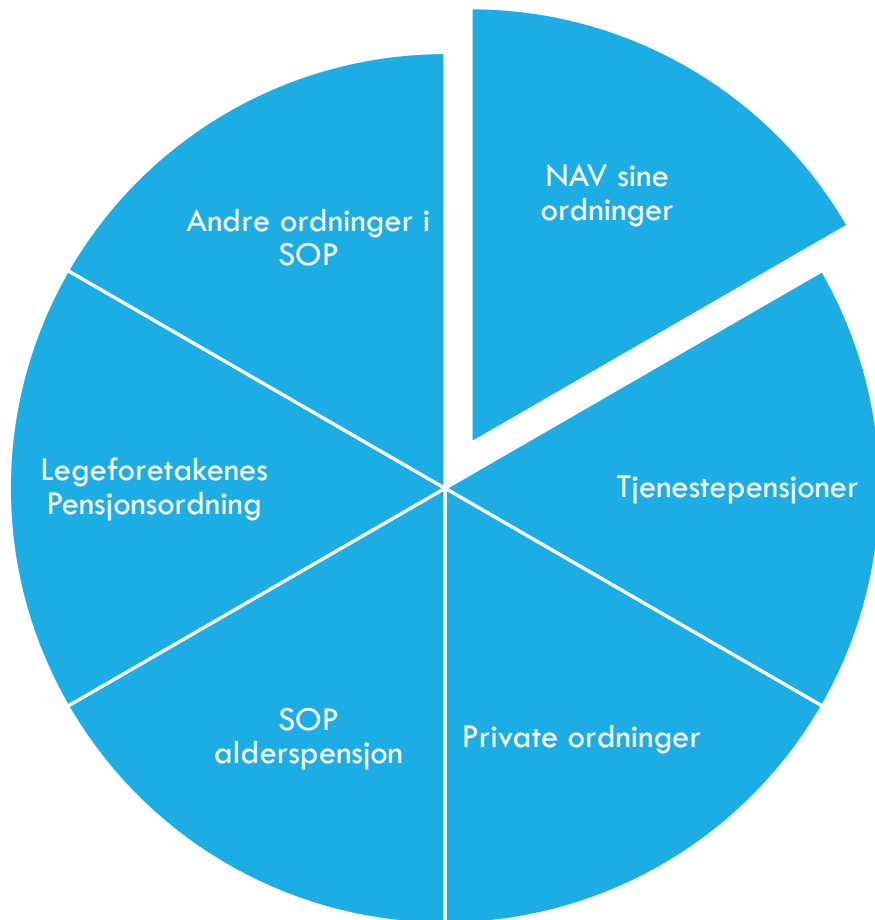

**PENSJONSORDNINGER  
NÆRINGSDRIVENDE  
LEGER**

# NAV ORDNINGENE ALDERSPENSJON

Tre forskjellige ordninger  
nå :

Født før 1954

Født 1954 – 1962

Født etter 1962



# FØDT FØR 1954

## Såkalt gammel ordning

### - Grunnpensjon

- Uavhengig av tidligere inntekt
- 40 års trygdetid ( botid i Norge mellom 16 og 66 år )

### - Tilleggspensjon

- 40 år med opptjening av pensjonspoeng
- De «beste 20 år» er tellende

### - Pensjonstillegg, gjelder de som har tjent opp lite

Levealdersjusteringer ved uttak

# FØDT ETTER 1962

Her er det en ny ordning som er to-  
delt :

- Inntektspensjon
- Garantipensjon

# FØDT 1954 - 1962

Kombinasjon av gammel og ny ordning :

- Født 1954 - 9/10 etter gammel 1/10 etter ny
- Født 1956 - 7/10 etter gammel 3/10 etter ny
- Født 1958 - 5/10 etter gammel 5/10 etter ny
- Født 1960 - 3/10 etter gammel 7/10 etter ny
- Født 1962 - 1/10 etter gammel 9/10 etter ny

# FØDT ETTER 1962

## Inntektspensjon :

Alt man tjener fra man er 13 år i 2010 eller senere, eller fra fylte 17 i 2010 eller tidligere og frem til man fyller 75 år teller med !

Pensjonsbeholdningen godskrives hvert år med 18,1 % av pensjonsgivende inntekt opp til 7,1 G.

1 G er nå 111.477,- og 7,1 er da 791.487,-

Garantipensjon for de som har tjent opp liten eller ingen inntektspensjon.

# HVA ER ULIKHETENE I ORDNINGENE ?

NAV har på sine sider lagt ut tre eksempler, basert på omtrent like inntekter og likt uttakstidspunkt, fra fylte 67 år :

- Født 1953, uttak fra fylte 67, pensjon 296.100
- Født 1957, uttak fra fylte 67, pensjon 283.900
- Født 1963, 42 år med ca 400`  
som inntekt snitt uttak fra fylte 67, pensjon 186.500

Som man ser, med ny ordning **MÅ** man ha tilleggsordninger!!

Eksempelene er fra NAV 2021, ikke oppdatert 22

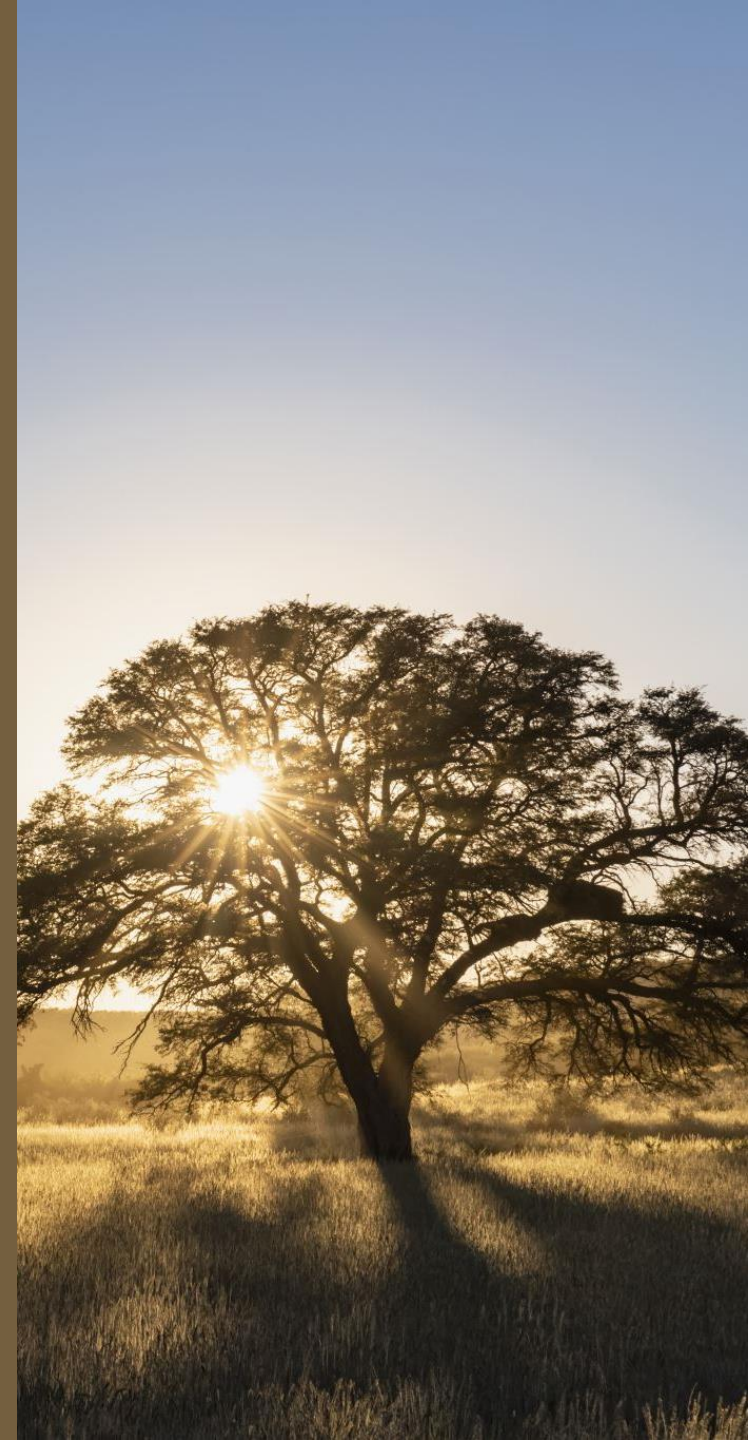



Det vil for oss alle være av stor interesse å vite :

- Hva får jeg i pensjon ?
- Når kan jeg / bør jeg ta ut pensjonen min ?

På NAV, fane Din Pensjon, kan pensjon beregnes.  
Man kan også be om en såkalt Serviceberegning.

**HVOR MYE FÅR JEG FRA NAV ?**

# TJENESTEPENSJONER

Ut fra tidligere ansettelsesforhold kan det være at du har krav på tjenstepensjoner.

Jobbet på sykehus eller kommune – kan gi KLP pensjon.

Jobbet utenlands ?

Kommer fra et annet land – krav på pensjon derfra ?

# SOP - HAR DU KRAV PÅ NOE HER ?

Leger som er autorisert i Norge, før 01.01.1993

Opptjeningstid, krav 35 år, heltidsarbeide lege i Norge

Avkortes med 1/35 del pr år man mangler

Fravær knyttet til fødsel og adopsjon , trekkes ikke fra her

Heller ikke fravær pga uførhet / sykdom før fylte 62 år

# SOP - HAR DU KRAV PÅ NOE HER ?

0-6 måneders arbeide ett år, telles IKKE med  
6-12 måneders arbeide ett år, telles som ett år

Spesielle regler ved uførhet, kan ikke ta ut  
alder fra SOP samtidig som Ufør fra NAV.

Samordnes med øvrige tjenstepensjoner man  
får, med unntak av Legeforetakenes  
pensjonsordning ( Storebrand ).

# SOP - HAR DU KRAV PÅ NOE HER ?

Kan tas ut fra måneden etter fylte 62.

Det er to hovedprinsipp for uttak :

- 10 års uttak
- Fra uttak og frem til man fyller 77
- Pensjonsreferansen er utgangspunkt for utbetalingen (kr 98.300 i år)
- Beregnes i hvert enkelt tilfelle (faktorer og tid)

# SOP - HAR DU KRAV PÅ NOE HER ?

Forsørger barn under 18 år ?

55 % av pensjonsreferansen for hvert barn  
man forsørger som er under 18 år

Dette utgjør da 54.065,- pr år pr barn

Brutto pensjonsbeløp fra SOP før samordning

Endelig pensjon etter samordning må beregnes individuelt. Se egen kalkulator på [www.SOP.no](http://www.SOP.no)

10 års alderspensjon ;

Fra fylte 62 år                    198.566

Fra fylte 67 år                    232.873

Fra fylte 70 år                    261.380

**SOP – HVOR MYE KAN DU FÅ  
?**

# SOP – HVOR MYE KAN DU FÅ ?

Brutto pensjonsbeløp fra SOP før samordning

Endelig pensjon etter samordning må beregnes individuelt. Se egen kalkulator på [www.SOP.no](http://www.SOP.no)

Pensjon frem til fylte 77 år ;

Fra fylte 62 år                      142.338

Fra fylte 67 år                      232.873

Fra fylte 70 år                      352.602



# LEGEFORETAKENES PENSJONSORDNING

Legeforeningens avtalepartner er Storebrand og denne ordningen samordnes ikke med øvrig pensjon fra SOP.

Andre tilbydere har også lignende ordninger, men der er det samordning og den avtale legeforeningen har fremforhandlet, skal gi dere en gunstig pris / avtale.

# LEGEFORETAKENES PENSJONSORDNING

Dette er en skattefavorisert pensjonssparing for :

- Selvstendig næringsdrivende
- Eneste ansatte i eget AS ( OBS under 20 % stilling)
- Kan spare inntil 7 % av personinntekt evt lønn i eget AS, mellom 1 og 12 G
- Gir skattelette inntil 49,6 % av pensjonsbeløpet
- I tillegg premie til uføredekning
- Premie til innskuddsfritak

# LEGEFORETAKENES PENSJONSORDNING

Spare 7 % av inntekt mellom 1 og 12 G

Maks sparing :

Det betyr at man spare maksimalt 85.837,-

Maks skattefradrag :

Med en marginalprosent på 49,6 % gir dette en skattelette på 42.575.-

Med innskuddsfritak slipper man å spare noe selv eller stanse ordningen om man blir syk / ufør.

Da overtar Storebrand ansvaret for å spare for deg.

Man kan også velge en uføredekning her for å sikre seg ytterligere ved uførhet.

**LEGEFORETAKENES  
PENSJONSORDNING**

# HVOR MYE KAN DU FÅ I PENSJON ?

Eksempel : Født 1965, lisens 1992, start sparing i 2020.  
Uttak pensjon fra 67 år. Lagt inn sparing i LFPO maks, med  
12 % avkasting. SOP utbetaling i 10 år fra 67.

Pensjon fra fylte 67 år ;

NAV, «ny ordning»	270.000,-
SOP	233.000,-
Legeforetakenes	236.000,-
Pr år fra 67	739.000,-

# HVOR MYE KAN DU FÅ I PENSJON ?

Her vil man altså de første 10 år ha ca 739.000,-

De neste fem årene vil det være ca 510.000,-

Etter det ned til om lag 410.000,-

Annen sparing ?

Aksjer / fond ?

Salg praksis ?

Annet man kan gjøre ?

# ANDRE KILDER TIL PENSJON ?

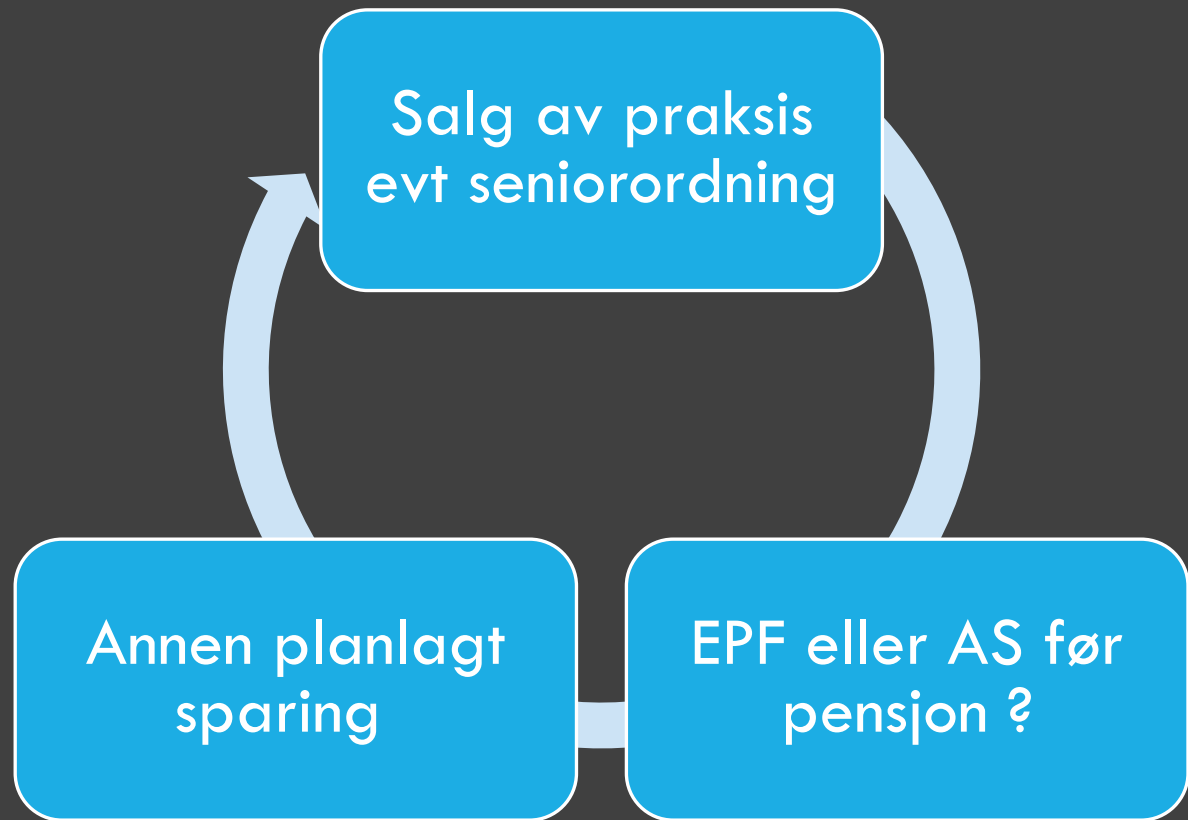

# ØVRIGE ORDNINGER VIA SOP

Uførepensjon

Ektefellepensjon

Barnpensjon

Engangstønad ved død



# UFØREPENSJON SOP

Rett til uførepensjon ved nedsatt arbeidsevne minst 50 %. Etter ett år fra arbeidsuførhet.

Forutsetning at man har rett på uføreytelse fra NAV

Normalt legges uføregrad fastsatt av folketrygden til grunn

Spesielle regler ved tap av autorisasjon

# UFØREPENSJON SOP

Ved full arbeidsuførhet utgjør uførepensjonen 2 ganger pensjonsreferansen, altså 196.600,- før samordning med tjenstepensjoner.

Reduseres etter uføregrad som er fastsatt

Man kan få 54.065,- pr barn man forsørger som er under 18 år

# EKTEFELLEPENSIJON

Gjenlevende ektefelle etter medlem autorisert som lege i Norge før 01.01.1993, har rett til ektefellepensjon dersom vedkommende er født før 01.01.1965.

75 % av pensjonsreferansen før samordning.

Dette utgjør da kr. 73.725,-

## BARNEPENSJON

Når et medlem av ordningen dør, har barn etter vedkommende krav på barnepensjon frem til fylte 20 år.

Med full opptjening utgjør barnepensjon før samordning 85 % av pensjonsreferansen, altså kr. 83.555,- pr barn under 20 år.

## BARNEPENSJON

Når et medlem av ordningen dør, har barn etter vedkommende krav på barnepensjon frem til fylte 20 år. Dersom begge foreldre er døde vil man få 2 x 85 % for det første barnet og så 85 % for det/ de etterfølgende barn.

Den totale summen deles så likt mellom barna.

Spesielle regler ved flere barnekull.

# ENGANGSSTØNAD VED DØD

Ved full opptjeningstid og dødsfall før fylte 75 år – ytes engangsstønad til gjenværende ektefelle, registrert partner, samboer eller barn med 1 G, kr.111.4779,-

Dødsfall etter fylte 75 år, eller medlemmet ikke etterlater seg ektefelle, registrert partner, samboer eller barn gis det en halv G til boet.

TAKK FOR MEG OG  
LYKKE TIL VIDERE !

Spørsmål eller annet kan rettes til :

[helge@legeregnskap.no](mailto:helge@legeregnskap.no)

