

Informasjon om

Nasjonal behandlingstjeneste for rekonstruktiv dyp venekirurgi – Norsk venøs insuffisiens (NOVI)

Sykdom i det dype venøse systemet kan gi symptomer som hevelse, sår og venøs klaudikasjon. Helse- og omsorgsdepartementet har opprettet en nasjonal behandlingstjeneste for rekonstruktiv dyp venekirurgi ved Oslo universitetssykehus. Det innebærer at pasienter i hele Norge med sykdom i det dype venøse systemet nå har et likeverdig tilbud om utredning og behandling.

Det finnes anslagsvis 10 000 pasienter i Norge som har sår på grunn av sykdom i det dype venøse systemet. Hvert år er det i tillegg i overkant av 150 nye som får plager etter at de har gjennomgått blodpropp (posttrombotisk syndrom).

NOVI drives i samarbeid med alle karkirurgiske avdelinger i Norge og administreres av karavdelingen ved Oslo universitetssykehus, Aker. Utredning og behandling foregår dermed delvis ved den lokale avdelingen og delvis ved den nasjonale behandlingstjenesten lokalisert i Oslo. Henvising av pasienter med symptomer på dyp venøs obstruksjon og reflux går til de lokale karkirurgiske avdelingene hvor første del av utredningen foregår. I de tilfellene det er nødvendig vil pasienten sendes til Oslo universitetssykehus for siste del av utredningen og evt. behandling. Enkelte behandlingsformer foregår ved de lokale avdelingene.

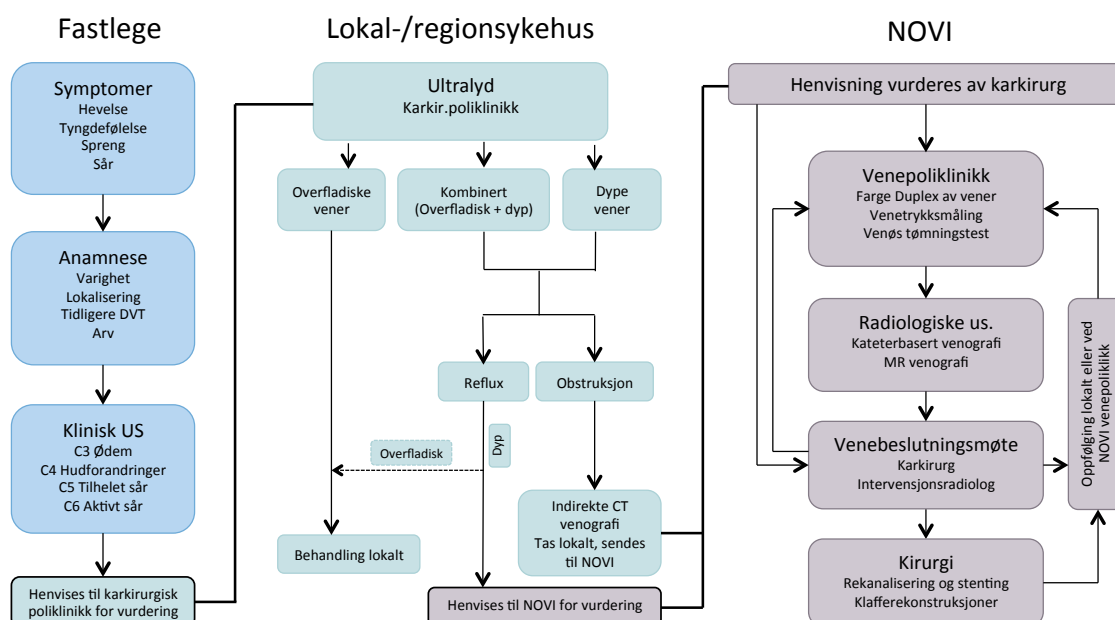

Mer informasjon finnes på: www.oslo-universitetssykehus.no/novi

Kontakt oss på: novi@ous-hf.no

Som spesialist – hvilke pasienter skal jeg henvise og hva bør jeg undersøke før jeg henviser til karkirurg eller NOVI?

Dermatolog

Hvem: Pasienter med venøse leggsår, pigmentering eller venøs klaudikasjon.

Hva: Mistenk dyp venøs sykdom og henvis pasienten til nærmeste karkirurgisk poliklinikk for vurdering. Spesifiser gjerne at du mistenker posttrombotisk syndrom med obstruksjon eller reflux i dype eller overflatiske vener.

Hematolog

Hvem: Pasienter med mistanke om utvikling av posttrombotisk syndrom etter DVT.

Hva: Send henvisning til nærmeste karkirurgiske avdeling for kartlegging av klinikk.

Radiolog

Hvem: Pasienter med radiologiske funn forenlig med posttrombotisk syndrom og/eller reflux

Hva: Send henvisning til nærmeste karkirurgiske avdeling for kartlegging av klinikk.

PS! Ved henvisning fra karkirurgisk klinikk til radiolog vil en ultralydundersøkelse med pasienten i stående stilling kunne gi svar på om det foreligger obstruksjon og/eller reflux. Venografi og indirekte CT venografi er gode undersøkelser. Protokoll for dette kan fås ved henvendelse til NOVI. Dette kan tas lokalt og sendes til NOVI for tolkning hvis behov.