

Hedmark Legeforening ønsker velkommen til

Klinisk emnekurs i indremedisin

Kardiologi for allmennleger

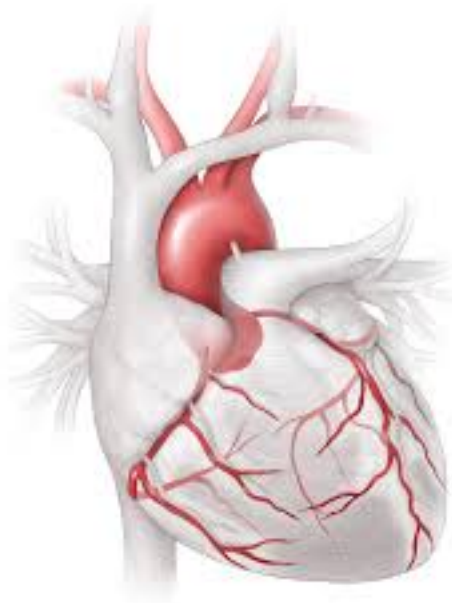

Tid: 7. og 8. April 2016

Sted: Scandic Hotell Hamar

Antall deltagere: 60

Godkjenninger: Allmennmedisin videreutdanning: Emnekurs: 16t i fagområde indremedisin. Etterutdanning: Klinisk emnekurs: 16t i fagområde indremedisin.

Læringsmål: Etter endt kurs skal allmennlegen ha fått en oppdatering om preventiv kardiologi, hypertensjon, coronarsykdom, klaffelidelser, hjertesvikt og idrettshjerter. Det gjennomgås symptomer, undersøkelsesmetoder og behandling i 1. og 2. linjetjenesten.

PÅMELDING: Via e-skjema nederst på denne siden. Nb: Alle felter må fylles ut for at det skal bli sendt. Dersom alt ok, kommer det bekreftende melding opp på skjermen. Ved spørsmål: Lisbeth Rustad Hellerud : l.rustad.hellerud@mac.com

Påmeldingsfrist 25.februar 2016, bindende påmelding.

Kursavgift; kr. 2900 + dagpakke på 2 x kr 530.

Utgifter til reise og opphold, dekkes etter faste satser ved søknad til Fond II.
Satser for reise og opphold finnes på hjemmesiden til Dnlf.

Innbetaling; Faktura med bet.frist 10.03.16 kommer pr e-post fra VISMA.
Vi gjør oppmerksom på at påmelding er bindende og at avmelding etter 25.februar fører til betalingskrav på halv kursavgift. Uteblitt betaling er likestillt med avmelding.

Hotell: Ved behov for overnatting, tar deltagerne selv direkte kontakt med hotellet, Scandic Hamar, for bestilling av rom.

Felles middag 7.april:

De som ønsker å delta på en felles middag, sender en e-post for å bekrefte dette til l.rustad.hellerud@mac.com

*Velkommen til kurs!
Med hilsen kurskomiteen*

Kjersti Wien, spes. i allmennmedisin, Hamar, kursleder (kjiwien@online.no); Liv Monsbakken, spes. i allmennmedisin, Hamar; Ole Kaare Lunde, fastlege, Brumunddal, Audun Nygaard, fastlege, Hamar.

PROGRAM

KLINISK EMNEKURS I KARDIOLOGI FOR ALLMENNLEGER

7.-8.april 2016

TORSDAG 07.04.16

0830-0900: QUIZ

0900-1000: Brystsmerter og dyspnoe –

-Forelesning med vekt på kasuistikker, symptomer, differensialdiagnoser og hvilke undersøkelser som rekvireres av henholdsvis fastlege og sykehuslege.

1000-1020 *Pause*

1020-1200: Coronarsykdom og generelt om hjerteutredning.

Inkludert nye undersøkelsesmetoder bl.a. calciumscore

1200-1300 *Lunsj*

1300-1450: Risikovurdering og livsstilsendring. Preventiv cardiologi.

-Hvilke risikovurderingsverktøy er best, guidelines, statiner, hva er mulig å oppnå med livsstilsendring. Kosthold, siste nytt vedr. mettet kontra umettet fett, omega 3. Ved kardiolog Arnfinn Nanbjør

1450-1510 *Pause*

1510-1600: Motiverende intervju –

Hvordan får vi til endringer i livsstil for å forebygge hjerte-karlidelser?

FREDAG 08.04.16:

0830-0900: QUIZ

0900-1000: EKG. *Oppfriskning/repetisjon og ekg-case.*

Ved overlege Yvonne Hagen ved Sykehuset Innlandet

1000-1020 *Pause*

1020-1200: Hypertensjon

-Behandlingsmål, hvordan velge riktig medikament, når og hvordan utrede for sekundær hypertensjon. 24-timers BT måling.

Ved overlege Hans Iver Børresen, Sykehuset Innlandet

1200-1300 *Lunsj*

1300-1350: Hjertesvikt.

Diagnostikk og behandling

Ved professor Lars Gullestad ved Rikshospitalet

1350-1440: Klaffelidelser, endocarditt, myocarditt og pericarditt.

Ved professor Lars Gullestad ved Rikshospitalet

1440-1500 *Pause*

1500-1600: Arytmier og “idrettshjertes”

Ved overlege Jostein Grimsmo, Feiringklinikken