

# LSA

- *hvem er vi, hvor er vi, hvor skal vi?*
- - *arbeidsform og prioriteringer framover*



**LSA =  
leger i samfunnsmedisinsk arbeid**



**Leger i samfunns-  
medisinsk arbeid**

**DEN NORSKE LEGEFORENING**



**DEN NORSKE  
LEGEFORENING**

# Legeforeningens struktur

## Den norske Legeforening

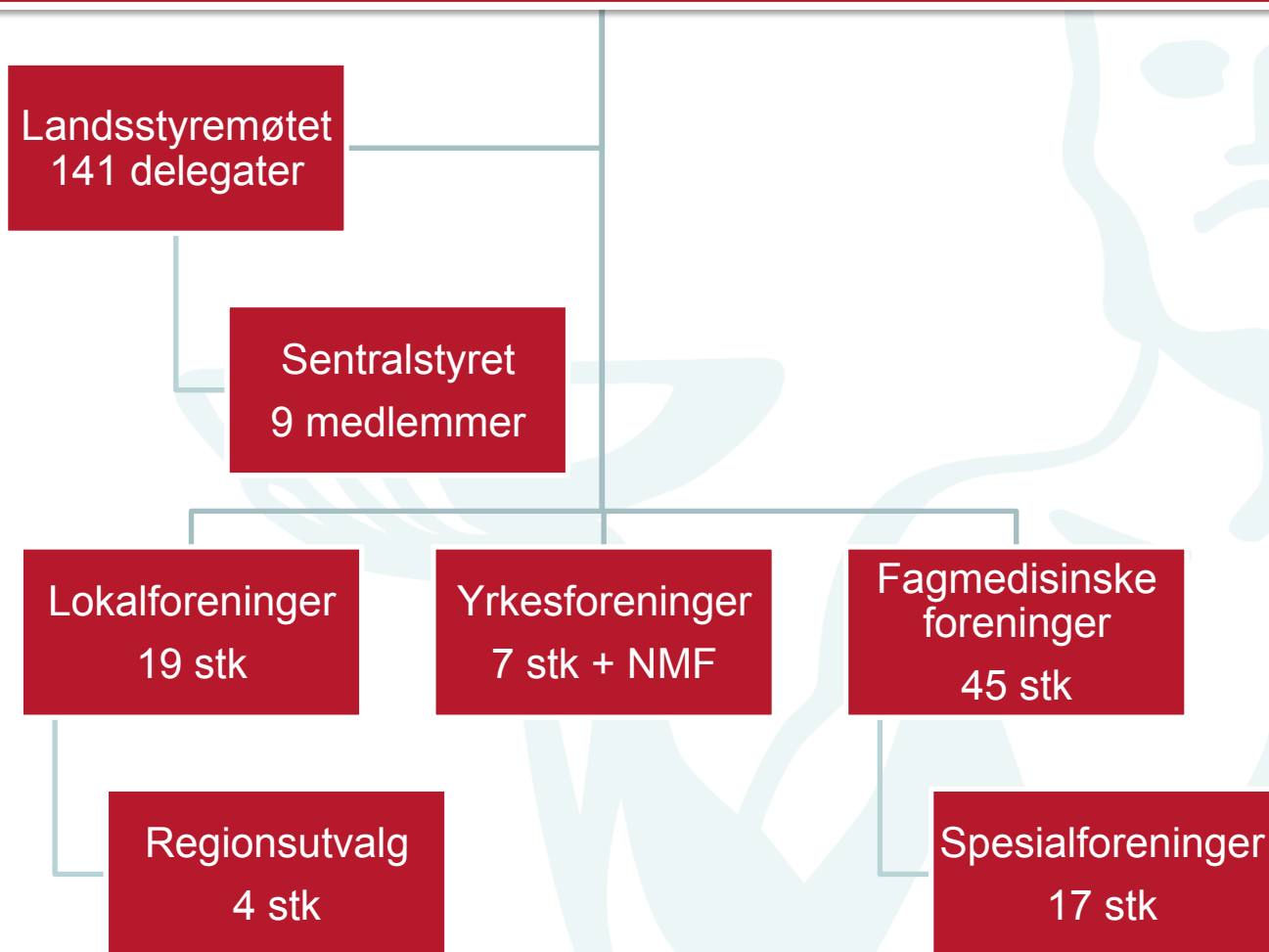

# Hvem er LSA?

- 1 av 7 yrkesforeninger i Legeforeningen
- Organiserer i stor grad fastlønnede leger utenfor sykehus; kommuneoverleger, fylkesleger, statsansatte som i helsedirektoratet, Folkehelsa og lignende, samt militærleger.
- Arbeider for å:
  - ✓ Fremme gode og konkurransedyktige vilkår for medlemmene
  - ✓ Fremme rekruttering til samfunnsmedisinske stillinger
  - ✓ Fremme samfunnsmedisinsk forståelse i samfunnet
  - ✓ Fremme samfunnsmedisinsk forståelse i Legeforeningen



# Våre medlemmer:

- 1013 ordinære medlemmer totalt i medlemsregisteret, økning på 118 siden 2013

## Av dem er

- ✓ 68 % av medlemsmassen er over 50 år, mot 73% i 2016
- ✓ 62 % av medlemsmassen er menn, mot 70 % i 2016
- ✓ 56 % av medlemmene under 50 år er kvinner, mot 47 % i 2016
  
- ✓ I tillegg kommer 21 assosierte medlemmer



# Antallet LSA medlemmer i ulike fagmedisinske foreninger

Valggruppe	Total
1: Kirurgiske fag	70
2: Indremedisinske fag	144
3: Allmenntmedisin	312
4: Gruppemedisinske fag	323
5: Medisinske servicefag	27
6: Psykiatriske fag	41
Total	917

Kun 291 medlemmer er også medlemmer av NORSAM



# LSA lokalforeningene:

Forening (LF)	Antall
Østfold legeforening	61
Akershus legeforening	72
Oslo legeforening	230
Hedmark legeforening	32
Oppland legeforening	38
Buskerud legeforening	42
Vestfold legeforening	45
Telemark legeforening	27
Aust-Agder legeforening	25
Vest-Agder legeforening	31
Rogaland legeforening	51
Hordaland legeforening	82
Sogn og Fjordane legeforening	26
Møre og Romsdal legeforening	48
Sør-Trøndelag legeforening	38
Nord-Trøndelag legeforening	22
Nordland legeforening	61
Troms legeforening	47
Finnmark legeforening	26
Medlemmer i utlandet	9
<b>Total</b>	<b>1013</b>



Flest

Færrest



# Satsningsområder 2017-2019:

- Medlems- og tillitsvalgtsservice  
Bygge en god og enkel organisasjon for våre medlemmer med nyttig informasjon tilgjengelig
- Mediastrategi  
Hvordan få våre saker fram i en hektisk mediehverdag
- Beredskap  
Videreføre arbeidet fra forrige styreperiode





# Styret

- Kirsten Toft - leder
- Meera Grepp – nestleder
- Ole Johan Bakke – styre- og sentralstyremedlem
- Inger Uglenes – styremedlem
- Kristin Cotta Schönberg
- Egil Bjørløw - styremedlem
- Cato Innerdal -styremedlem
- Sunniva Rognerud- 1. vara

